36e CONVENTION DES INTERCOMMUNALITÉS DE FRANCE

PROGRAMME

14 - 16 OCT. 2026

À DUNKERQUE

NOUVEAU MANDAT GARDONS LE CAP !

INTERCOMMUNALITÉS DE FRANCE

LE PROGRAMME EN UN COUP D'ŒIL

MERCREDI 14 OCTOBRE

10H - 12H30
RENCONTRE DES INTERCOMMUNALITÉS D'OUTRE-MER

13H30
OUVERTURE DES PORTES

14H30 - 17H15
ASSEMBLÉE GÉNÉRALE D'INTERCOMMUNALITÉS DE FRANCE

14H30 - 16H30
ASSEMBLÉE GÉNÉRALE DE L'ADGCF

17H30 - 18H30
RENDEZ-VOUS RÉGIONAUX

19H - 23H30
SOIRÉE CARNAVAL À LA POUDRIÈRE, LEFFRINCKOUCKE

JEUDI 15 OCTOBRE

9H
OUVERTURE DES PORTES ET DE L'EXPOSITION

10H - 12H30
PLÉNIÈRE D'OUVERTURE

12H30 - 14H30
DÉJEUNER

14H30 - 16H
ATELIERS SIMULTANÉS

16H30 - 18H
ATELIERS SIMULTANÉS

18H30 - 19H30
CONFÉRENCE GRAND TÉMOIN

19H30 - 20H
VERRE DE L'AMITIÉ

20H - 00H30
SOIRÉE ESTAMINET-GUINGUETTE AU KURSAAL

LE KURSAAL

7 bis Pl. du Casino, 59240 Dunkerque

VENDREDI 16 OCTOBRE

8H30
OUVERTURE DES PORTES ET DE L'EXPOSITION

9H30 - 11H
ATELIERS SIMULTANÉS

11H30 - 13H
PLÉNIÈRE DE CLÔTURE

13H - 14H30
DÉJEUNER

15H
FERMETURE DU CONGRÈS

L'EDITO

Gouverner, c'est choisir

Quel plaisir de se retrouver toutes et tous à Dunkerque au moment de démarrer les nouveaux mandats intercommunaux, certes exigeants mais passionnants ! Nous remercions chaleureusement Patrice Vergriete, président de la communauté urbaine de Dunkerque, entouré de ses équipes qui remuent mer et terre pour nous réserver le meilleur accueil.

À Dunkerque, nous serons ravis de rassembler tous les nouveaux élus. La moitié des 1 264 présidentes et présidents élus en 2026 exercent cette responsabilité pour la première fois. Tout est organisé pour bien les accueillir et qu'ils trouvent dans nos échanges et nos travaux les ressources utiles à la conduite de leurs mandats.

Ce sera d'ailleurs le sujet central de notre congrès : face aux fortes contraintes financières, comment continuer à développer nos bassins de vie, faire progresser la transition écologique et enrichir le lien social ?

Certainement, il faudra faire des choix. Comme le disait Pierre Mendès-France : *« On ne peut pas tout faire à la fois. Gouverner c'est choisir. »*

Le fait intercommunal a bien avancé au cours du dernier mandat et nous voulons garder le cap. L'intercommunalité l'a prouvé : elle est indispensable aux communes, à leurs habitants, à notre pays tout entier, car c'est par elle que la coopération, la solidarité et bien souvent l'innovation se concrétisent.

Il y a un autre choix que nous remettrons entre les mains de nos adhérents : celui du conseil d'administration qui dirigera notre association de 2026 à 2029. Ce renouvellement prévu par nos statuts sera déterminant pour la vie de notre réseau !

Ce choix-là, nous l'espérons, fera l'objet d'un large consensus. Nos territoires sont divers, mais c'est en étant unis que nous pourrons avancer !

Sébastien Miossec
Président délégué d'Intercommunalités de France

Virginie Lutrot
Première vice-présidente d'Intercommunalités de France
Présidente de Caux Seine Agglo

MERCREDI 14 OCTOBRE

10H - 12H30
RENCONTRE DES INTERCOMMUNALITÉS D'OUTRE-MER
1er étage - Salle La Vigie

13H30
OUVERTURE DES PORTES ET DE L'EXPOSITION, ACCUEIL CAFÉ

14H30 - 17H15
ASSEMBLÉE GÉNÉRALE D'INTERCOMMUNALITÉS DE FRANCE
Auditorium Europe

14H30 - 16H30
ASSEMBLÉE GÉNÉRALE DE L'ADGCF
Auditorium Jean Bart

17H30 - 18H30
RENDEZ-VOUS RÉGIONAUX
Noms des salles page 6

19H - 23H30
SOIRÉE CARNAVAL À LA POUDRIÈRE, LEFFRINCKOUCKE
330, rue Roger Salengro, Leffrinckoucke

JEUDI 15 OCTOBRE

9H
OUVERTURE DES PORTES ET DE L'EXPOSITION, ACCUEIL CAFÉ

10H - 12H30
PLÉNIÈRE D'OUVERTURE « PILOTER UN TERRITOIRE DANS UN MONDE INSTABLE »
Auditorium Europe

12H30 - 14H30
DÉJEUNER D'OUVERTURE
Restaurant des congressistes

14H30 - 16H
ATELIERS SIMULTANÉS

PARCOURS *NOUVEAU MANDAT :*
> Élaborer son projet de territoire
Auditorium Jean Bart

PARCOURS *PILOTER SOUS CONTRAINTES :*
> Financer ses projets de mandat dans un contexte incertain
Auditorium Europe

PARCOURS *SÉCURISER SON MANDAT :*
> La prévention du risque pénal et de la corruption
1er étage - Salle La Vigie

PARCOURS *TRANSITIONS ÉCOLOGIQUES :*
> Protéger la qualité des captages d'eau
1er étage - Salles Palme & Estacade

PARCOURS *ÉCONOMIE :*
> Comment animer collectivement le tissu économique local ?
Salle Malo

PARCOURS *COHÉSION :*
> Liberté d'installation des médecins : bonne ou mauvaise idée ?
1er étage - Salles Poséidon & Neptune

16H30 - 18H
ATELIERS SIMULTANÉS

PARCOURS *NOUVEAU MANDAT :*
> Construire son pacte de gouvernance
Auditorium Jean Bart

PARCOURS *NOUVEAU MANDAT :*
> Prendre en main son mandat : regards croisés d'anciens élus
Casino - 40 pl. du Casino, Dunkerque (1 min à pied)

PARCOURS *PILOTER SOUS CONTRAINTES :*
> Urbanisme : planifier un territoire qui va changer
Auditorium Europe

PARCOURS *SÉCURISER SON MANDAT :*
> La responsabilité financière des gestionnaires publics
1er étage - Salle La Vigie

PARCOURS *TRANSITIONS ÉCOLOGIQUES :*
> Transition énergétique : agir sur la consommation
1er étage - Salles Palme & Estacade

PARCOURS *ÉCONOMIE :*
> Enseignement supérieur : attirer les talents, ancrer l'économie
1er étage - Salles Poséidon & Neptune

PARCOURS *COHÉSION :*
> Préserver la qualité des services à la population
Salle Malo

18H30 - 19H30
CONFÉRENCE GRAND TÉMOIN
Auditorium Europe

19H30 À 20H
VERRE DE L'AMITIÉ
Exposition

20H - 00H30
SOIRÉE ESTAMINET-GUINGUETTE AU KURSAAL, DUNKERQUE
Restaurant des congressites

LES 3 JOURS

VENDREDI 16 OCTOBRE

8H30

OUVERTURE DES PORTES ET DE L'EXPOSITION, ACCUEIL CAFÉ

9H30 - 11H

ATELIERS SIMULTANÉS

PARCOURS *NOUVEAU MANDAT* :

> Le pacte financier et fiscal au cœur de la gouvernance financière

Auditorium Jean Bart

PARCOURS *PILOTER SOUS CONTRAINTES* :

> Anticiper les transitions démographiques de son territoire

Auditorium Europe

PARCOURS *SÉCURISER SON MANDAT* :

> Les modes de gestion des services publics

1er étage - Salle La Vigie

PARCOURS *TRANSITIONS ÉCOLOGIQUES* :

> Penser la gestion des déchets au service du projet de territoire

1er étage - Salles Palme & Estacade

PARCOURS *ÉCONOMIE* :

> Ne pas subir la numérisation

1er étage - Salles Poséidon & Neptune

PARCOURS *ÉCONOMIE* :

> La réindustrialisation à l'épreuve du terrain

Casino - 40 pl. du Casino, Dunkerque (1 min à pied)

PARCOURS *COHÉSION* :

> Le logement social au service des plus fragiles

Salle Malo

11H30 – 13H

PLÉNIÈRE DE CLÔTURE « PEUT-ON AMÉNAGER LE TERRITOIRE SANS LES TERRITOIRES ? »

Auditorium Europe

11H30 - 13H30

DISTRIBUTION DE LUNCH BOX À EMPORTER

Exposition

13H - 14H30

DÉJEUNER

Restaurant des congressistes

15H

FIN DU CONGRÈS

MERCREDI 14 OCTOBRE

10H - 12H30

RENCONTRE DES INTERCOMMUNALITÉS D'OUTRE-MER > 1er étage - Salle La Vigie

Intercommunalités de France s'associe à Interco'Outre-Mer pour proposer aux élus de Guyane, Guadeloupe, Martinique, Mayotte et La Réunion un temps pour se rencontrer et échanger, à Dunkerque, lors du 36e Congrès des Intercommunalités de France. L'occasion de se retrouver pour débattre des enjeux spécifiques à ces territoires, et de renforcer le plaidoyer au service des intercommunalités ultramarines.

14H30 - 17H15

ASSEMBLÉE GÉNÉRALE D'INTERCOMMUNALITÉS DE FRANCE > Auditorium Europe

L'Assemblée générale permettra à nos adhérents d'élire un nouveau conseil d'administration. C'est un temps fort de la vie démocratique de notre association !

14H30 - 16H30

ASSEMBLÉE GÉNÉRALE DE L'ADGCF (ASSOCIATION DES DIRECTEURS GÉNÉRAUX DE FRANCE) > Auditorium Jean Bart

17H30 - 18H30

RENDEZ-VOUS RÉGIONAUX

Auvergne-Rhône-Alpes > 1er étage, salle Neptune

Bourgogne-Franche-Comté > 1er étage, plateau Beffroi

Bretagne > RDC, auditorium Jean Bart

Centre-Val de Loire > 1er étage, salle Palme

Corse > RDC, salle Malo

Grand Est > 1er étage, salle la vigie

Hauts-de-France > 1er étage, salle Estacade

Normandie > 1er étage, salle Alçyon

Nouvelle-Aquitaine > 1er étage, salle Poséidon

Occitanie > 1er étage, salle Alexandre

Provence-Alpes-Côte d'Azur > 1er étage, salle du conseil

Pays de la Loire > RDC, auditorium Europe

Île-de-France > 1er étage, salle Saint-Éloi

19H

CARNAVAL DE DUNKERQUE : LE BAL DES INTERCOS À LA POUDRIÈRE

La Poudrière prend des airs de Carnaval de Dunkerque et devient le terrain de jeu des intercommunalités. Ambiance joyeuse garantie, avec musique, friterie, spécialités locales et bonne humeur au rendez-vous.

Que vous soyez déguisé avec votre « clet'che » ou simplement prêt à vous laisser entraîner, venez plonger dans ce grand bal des intercos aux couleurs et à l'énergie du Carnaval de Dunkerque !

La cuisine sera orchestrée Florent Ladeyn, restaurateur reconnu et ancien candidat emblématique de Top Chef. Nourri par l'héritage familial et porté par une véritable passion pour les richesses de sa région, il œuvre à faire rayonner une cuisine authentique, engagée et singulière.

330, rue Roger Salengro, Leffrinckoucke

Départ des navettes du Kursaal vers la Poudrière de 18h45 à 19h

Retour de la Poudrière vers les hôtels à 21h / 22h / 23h / 00h

JEUDI 15 OCTOBRE

10H

DISCOURS D'OUVERTURE

Auditorium Europe

> **Patrice Vergriete,** *ancien Ministre, Président, Communauté urbaine de Dunkerque*

> **Christian Poiret,** *Président, Département du Nord*

> **Xavier Bertrand,** *ancien Ministre, Président, Région Hauts-de-France*

> **Boris Ravignon,** *Président, Ardenne Métropole*

11H - 12H15

TABLE RONDE

> **Auditorium Europe**

« PILOTER UN TERRITOIRE DANS UN MONDE INSTABLE »

Le mandat 26-32 peut-il être un mandat comme les autres ? La France fait face aux difficultés financières, aux chocs économiques, à l'aggravation du changement climatique et des transitions démographiques. Ces contraintes bousculent nos modèles et nous poussent à changer, à innover. Cela justement, les intercommunalités savent le faire. Comment s'organiser dans chaque bassin de vie pour que le bloc local devienne, plus encore, l'échelon des transitions et de la proximité dont la France a besoin ?

AVEC LA PARTICIPATION DE :

> **Christophe Béchu,** *ancien Ministre, Président, Angers Loire Métropole*

> **Florian Bercault,** *Président, Laval Agglo*

> **Véronique Louwagie,** *ancienne Ministre, Présidente, Communauté de communes des Pays de L'Aigle*

> **Virginie Lutrot,** *Présidente, Caux Seine Agglo*

> **Jean Valadier,** *Président, Communauté de communes Aubrac Carladez Viadène*

ANIMATION :

> **Brigitte Boucher,** *journaliste*

12H15

INTERVENTION DE LAURENCE TIENNOT-HERMENT, PRÉSIDENTE DE L'AFM-TÉLÉTHON

À l'occasion de la signature d'un nouveau partenariat entre Intercommunalités de France et l'AFM-Téléthon, Laurence Tiennot-Herment présentera les enjeux du 40e Téléthon, qui se tiendra les 4 et 5 décembre. Un cap historique à franchir tous ensemble !

JEUDI 15 OCTOBRE

14H30 - 16H
ATELIERS SIMULTANÉS

UN SUJET VOUS INTÉRESSE TOUT PARTICULIÈREMENT ?

Nous nous assurons que les ateliers correspondant à la même thématique ne se déroulent pas simultanément. En choisissant un parcours d'ateliers, vous avez la garantie de ne rien manquer ! Avec toujours la possibilité de participer aux autres ateliers, dans la limite des places disponibles en salle le jour J.

PARCOURS NOUVEAU MANDAT

ÉLABORER SON PROJET DE TERRITOIRE
> Auditorium Jean Bart

Comment élaborer son projet de territoire et surtout pour quels objectifs ? Quels acteurs locaux solliciter ? Comment se servir de cette démarche pour créer une dynamique collective ? Comment le décliner en un projet d'administration ? Faut-il s'en tenir aux compétences intercommunales ou voir au-delà ? Retour sur la diversité des formes que prend un projet de territoire avec des partages d'expériences entre intercommunalités.

AVEC LA PARTICIPATION DE :

> **Karine Clément,** *Présidente, Pays Ségali Communauté*

> **Olivier Gacquerre,** *Président, Communauté d'agglomération Béthune-Bruay Artois Lys Romane*

> **Philippe Le Ray,** *Président, Auray Quiberon Terre Atlantique*

> **Didier Locatelli,** *Directeur associé, New Deal*

ANIMATION :

> **Romain Briot,** *Responsable du pôle Cohésion sociale et territoriale, Intercommunalités de France*

PARCOURS PILOTER SOUS CONTRAINTES

FINANCER SES PROJETS DE MANDAT DANS UN CONTEXTE INCERTAIN
> Auditorium Europe

Pour le mandat qui s'ouvre, les intercommunalités sont attendues dans de nombreux domaines, pour répondre aux besoins des acteurs du territoire et à des enjeux nationaux stratégiques. Dans le même temps, leur cadre financier est entouré de fortes incertitudes. Quelles perspectives pour les finances locales ? Comment inscrire une action ambitieuse dans un cadre contraint ? Quels leviers à la main des intercommunalités ? Quels méthodes et outils pour optimiser son action ?

AVEC LA PARTICIPATION DE :

> **Laurette Botta,** *Présidente, Cœur de Chartreuse*

> **Gilles Carrez,** *Président, Conseil national d'évaluation des normes*

> **Thomas Rougier,** *Secrétaire général, Observatoire des Finances et de la Gestion publique Locales*

> **Jérôme Sourrisseau,** *Président, Département de la Charente, Président, Grand Cognac*

ANIMATION :

> **Nicolas Laroche,** *Responsable de pôle Finances et fiscalité, Intercommunalités de France*

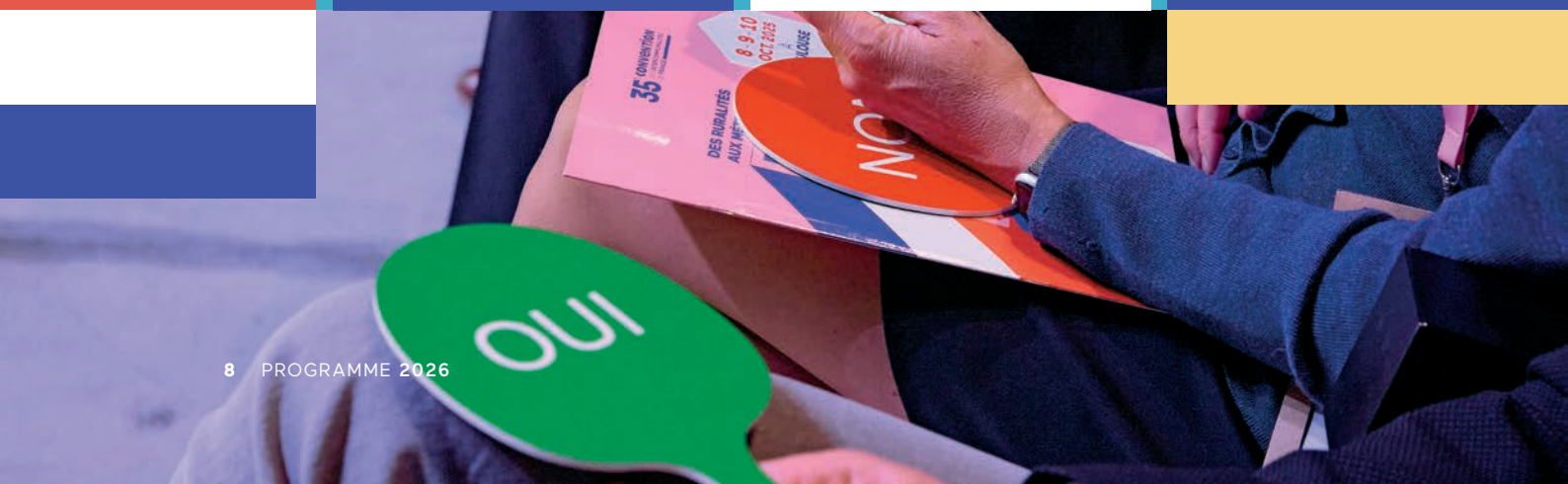

PARCOURS SÉCURISER SON MANDAT

LA PRÉVENTION DU RISQUE PÉNAL ET DE LA CORRUPTION > 1er étage - Salle la Vigie

Le début d'un mandat local implique à la fois d'intégrer les obligations de prévention de la corruption et de prendre la mesure du phénomène de pénalisation de la vie publique. C'est à partir de ce cadre que la prise de décision pourra être sécurisée au mieux en vue d'éviter les manquements à la probité et les condamnations par le juge.

AVEC LA PARTICIPATION DE :

> **Quentin Dacier,** *Chef du département du secteur public local, Agence Française Anticorruption*

> **Fabien Garret,** *Directeur adjoint, Direction du contrôle des responsables publics, HATVP*

> **Jacques Steiner,** *Directeur adjoint, Direction juridique et de la déontologie, HATVP*

ANIMATION :

> **Simon Mauroux,** *Responsable de pôle Institutions, droit et administration, Intercommunalités de France*

PARCOURS TRANSITIONS ÉCOLOGIQUES

PROTÉGER LA QUALITÉ DES CAPTAGES D'EAU > 1er étage - Salles Palme & Estacade

Les intercommunalités se retrouvent en première ligne pour agir sur la protection de la ressource en eau. Dans un contexte de dégradation généralisée des masses d'eau en France, notamment avec la détection de nouvelles substances, l'intercommunalité doit agir en concertation avec les autres acteurs territoriaux afin de prévenir la pollution des sources d'eau potable. Divers outils et financements sont mobilisables pour mener à bien la préservation de la qualité de l'eau.

AVEC LA PARTICIPATION DE :

> **Régis Banquet,** *Président, Carcassonne agglomération*

> **Guillaume Krabal,** *Vice-président Eau, assainissement et pluvial, Agglomération de La Rochelle*

> **Solène Le Fur,** *Directrice du programme Aquagir, Banque des Territoires*

> **Isabelle Matykowsky,** *Directrice générale, Agence de l'eau Artois-Picardie*

> **Agnès Pannier-Runacher,** *ancienne Ministre, Députée du Pas-de-Calais*

ANIMATION :

> **Paul Clément,** *Conseiller eau et déchets, Intercommunalités de France*

PARCOURS ÉCONOMIE

COMMENT ANIMER COLLECTIVEMENT LE TISSU ÉCONOMIQUE LOCAL ? > Salle Malo

Compétence clé des intercommunalités, le développement économique repose sur un dialogue régulier avec les entreprises, pour encourager leur ancrage et les coopérations locales. En lien avec les régions, agences et consulaires, l'intercommunalité s'impose comme un interlocuteur majeur des entreprises. Face à des besoins toujours plus divers — foncier, recrutement, mobilité, logement, énergie, décarbonation — elle doit mobiliser des réponses ciblées et des compétences complexes avec ses partenaires pour y répondre.

AVEC LA PARTICIPATION DE :

> **Christophe Bazile,** *Président, Communauté d'agglomération Loire Forez*

> **Laurent Trogrlic,** *Vice-président, Communauté de communes du Bassin de Pompey*

> **Jalil Benabdillah,** *Président de la Fédération des agences d'attractivité, de développement et d'innovation (CNER), Vice-Président en charge de l'économie, l'emploi, l'innovation et la réindustrialisation, Région Occitanie, PDG, SDTech*

ANIMATION :

> **Charlotte Sorrin-Descamps,** *Responsable du pôle Développement économique et attractivité, Intercommunalités de France*

PARCOURS COHÉSION

LIBERTÉ D'INSTALLATION DES MÉDECINS : BONNE OU MAUVAISE IDÉE ? > 1er étage - Salles Poséidon & Neptune

Sous forme de débat politique, l'atelier dépassera le constat des causes et conséquences du phénomène de désertification médicale, qui accentue fortement les inégalités sociales et territoriales préexistantes en santé. Les intercommunalités investissent et innovent depuis des décennies pour des solutions de long-terme mais les défis semblent trop grands. Faut-il toucher à la liberté d'installation des médecins ?

AVEC LA PARTICIPATION DE :

> **Sophie Bauer,** *Docteur et Présidente, Syndicat des médecins libéraux (SML)*

> **Guillaume Chevillard,** *Géographe et maître de recherche, IRDES*

> **Jean-François Soto,** *Président, Communauté de communes de la Vallée de l'Hérault*

ANIMATION :

> **Marie Morvan,** *Conseillère Cohésion sociale, Intercommunalités de France*

JEUDI 15 OCTOBRE

16 H 30 - 18 H
ATELIERS SIMULTANÉS

PARCOURS NOUVEAU MANDAT

CONSTRUIRE SON PACTE DE GOUVERNANCE
> Auditorium Jean Bart

Les intercommunalités n'ont pas attendu que la loi mentionne les pactes de gouvernance pour réaliser ces documents essentiels et y établir, avec leurs communes membres, les principes politiques devant guider l'élaboration des orientations générales et des décisions du conseil, en vue de mettre en œuvre le projet de territoire décidé par les élus. Cet atelier proposera d'échanger sur l'intérêt de ces démarches et ce qu'elles permettent, à l'appui de retours d'expériences.

AVEC LA PARTICIPATION DE :

> **Sylvain Robert,** *Président, Communauté d'agglomération Lens-Liévin*

> **Fabian Jordan,** *Président, Mulhouse Alsace agglomération*

> **Nadine Wantz,** *Présidente, Communauté de communes du Pays Riolais*

ANIMATION :

> **Simon Mauroux,** *Responsable de pôle Institutions, droit et administration, Intercommunalités de France*

PARCOURS NOUVEAU MANDAT

PRENDRE EN MAIN SON MANDAT : REGARDS CROISÉS D'ANCIENS ÉLUS
> Casino - 40 pl. du Casino, Dunkerque (1 min à pied)

Diriger une intercommunalité, c'est apprendre à animer un collectif, comprendre des équilibres parfois subtils et adopter rapidement la bonne posture. Dans cette masterclass, d'anciens élus partageront les enseignements tirés de leur expérience : construire un projet solide, gérer les relations politiques, éviter les pièges classiques. Un temps d'échange concret et direct dédié aux nouveaux élus pour aborder le mandat avec plus de repères.

AVEC LA PARTICIPATION DE :

> **Pia Imbs,** *ancienne Présidente, Eurométropole de Strasbourg*

> **Sébastien Miossec,** *ancien Président, Quimperlé communauté*

> **Jean Revereault,** *ancien Vice-président, Grand Angoulême*

ANIMATION :

> **Cécile Lacoste,** *Responsable des relations adhérents et territoires, Intercommunalités de France*

PARCOURS PILOTER SOUS CONTRAINTES

URBANISME : PLANIFIER UN TERRITOIRE QUI VA CHANGER
> Auditorium Europe

L'incertitude fait partie de l'exercice de planification. Mais le changement climatique amplifie cette incertitude quant au devenir des territoires et l'objectif de zéro artificialisation nette impose des arbitrages dans les documents d'urbanisme. Quel dialogue avec les citoyens ? Quels termes pour mener le débat et la décision politique ? Quel dialogue entre collectivités ? Le transfert du plan local d'urbanisme (PLU) à l'intercommunalité peut-il faciliter cet exercice ?

AVEC LA PARTICIPATION DE :

> **Loïc Linarès,** *Président, Sète Agglopôle Méditerranée*

> **Jason Saniez,** *Coordinateur de programme Territoires et administration publique, Shift Project*

> **Emmanuel Seraphin,** *Président, Communauté d'agglomération Territoire de la Côte Ouest*

ANIMATION :

> **Carole Ropars,** *Responsable du pôle Environnement et aménagement, Intercommunalités de France*

PARCOURS SÉCURISER SON MANDAT

LA RESPONSABILITÉ FINANCIÈRE DES GESTIONNAIRES PUBLICS
> 1er étage - Salle La Vigie

Encore récent, le cadre applicable à la responsabilité financière des gestionnaires publics appelle à bien identifier les infractions pouvant la mettre en cause, tant chez les élus que chez les agents, et à s'organiser en conséquence, eu égard notamment à la protection fonctionnelle. Ce point info juridique vous permettra de poser vos questions à une ou un expert du sujet.

AVEC LA PARTICIPATION DE :

> **Thierry Savy,** *Conseiller maître, Président de section à la chambre du contentieux, Cour des comptes*

ANIMATION :

> **Salah Smimite,** *Conseiller juridique, Intercommunalités de France*

PARCOURS TRANSITIONS ÉCOLOGIQUES

TRANSITION ÉNERGÉTIQUE : AGIR SUR LA CONSOMMATION > 1er étage - Salle Palme & Estacade

Le contexte est très dense et incertain pour les politiques énergétiques : conflits et difficultés d'approvisionnement au niveau international, nouveaux mandats locaux et échéance présidentielle en France, redéfinition des orientations européennes. L'intercommunalité est à la bonne échelle dans ce cadre contraint, en tant que pilote des transitions écologiques au niveau local, pour agir efficacement. La souveraineté énergétique devient aujourd'hui clé, mais elle doit s'accompagner d'une politique de sobriété et d'efficacité.

AVEC LA PARTICIPATION DE :

> **Neil Makaroff,** *Président, Strategic Perspective*

> **Claude Plénet,** *Vice-président, Communauté d'agglomération du Centre Littoral*

> **Michel Salem-Sermanet,** *Directeur général délégué, Efficacity*

ANIMATION :

> **Matthieu Groussin,** *Conseiller Habitat, énergie et PCAET, Intercommunalités de France*

PARCOURS ÉCONOMIE

ENSEIGNEMENT SUPÉRIEUR : ATTIRER LES TALENTS, ANCRER L'ÉCONOMIE > 1er étage - Salles Poséidon & Neptune

L'enseignement supérieur et la recherche restent-ils des leviers d'attractivité pour les territoires ? Aux côtés des régions, les intercommunalités peuvent agir sur l'accueil des étudiants, les liens avec les entreprises, le logement, les mobilités ou encore la qualité de vie. Cet atelier interrogera les moyens de mieux connecter formations, recherche et tissu économique local pour attirer des talents, répondre aux besoins des entreprises et renforcer l'ancrage territorial des compétences.

AVEC LA PARTICIPATION DE :

> **Catherine Barthelet,** *Première Vice-présidente, Grand Besançon*

> **Christèle Castelein,** *Présidente, Agglomération du Cotentin*

> **Grégoire Feyt,** *Enseignant chercheur, Directeur adjoint du CIST, Université de Grenoble-Alpes*

> **Jean-François Mary,** *Président, Redon agglomération*

ANIMATION :

> **Charlotte Sorrin-Descamps,** *Responsable du pôle Développement économique et attractivité, Intercommunalités de France*

PARCOURS COHÉSION

PRÉSERVER LA QUALITÉ DES SERVICES À LA POPULATION > Salle Malo

Les intercommunalités sont responsables de nombreux services essentiels à la population : petite enfance, enfance et jeunesse, maisons France services, services aux personnes âgées… Dans un contexte de contraintes budgétaires accrues et de difficultés de recrutement, comment maintenir la qualité et l'accessibilité de ces services sur l'ensemble du territoire ? Quel cadre d'intervention des acteurs privés à but lucratif, et selon quelles conditions, pour garantir à la fois continuité, égalité d'accès et maîtrise publique du service ?

AVEC LA PARTICIPATION DE :

> **Régis Gelez,** *Président, Communauté de communes Maremne Adour Côte-Sud*

> **Isabelle Lagarde,** *Présidente, Communauté de communes 4B Sud Charente*

> **Noam Leandri,** *Magistrat financier et économiste, administrateur de l'INSEE, Sens du Service public*

> **Jérôme Lheureux,** *Président, Communauté de communes de la Côte d'Albâtre*

ANIMATION :

> **Marie Morvan,** *Conseillère Cohésion sociale, Intercommunalités de France*

> **Clément Baylac,** *Conseiller Économie et attractivité, Intercommunalités de France*

18 H 30 À 19 H 30
CARTE BLANCHE À CHLOÉ MORIN

> Auditorium Europe

Cette année nous donnons carte blanche à Chloé Morin, essayiste, auteure de plusieurs ouvrages sur le monde politique et le rapport que les Français entretiennent avec leurs élus nationaux. Son analyse et son observation de l'opinion publique seront particulièrement intéressantes à partager à quelques mois des élections présidentielles et législatives.

19 H 30 - 20 H
VERRE DE L'AMITIÉ

> Exposition

20 H
SOIRÉE ESTAMINET-GUINGUETTE AU KURSAAL

> Restaurant des congressites

Le Kursaal se transforme en estaminet-guinguette, avec ses décors de vieilles façades de magasins qui replongent dans l'ambiance des rues d'autrefois. On y déguste des spécialités du terroir, on s'essaie aux jeux traditionnels en bois et on se laisse porter par une musique festive qui donne envie de rire, de chanter et de prolonger les échanges du congrès. De quoi terminer la journée dans une atmosphère chaleureuse et conviviale !

VENDREDI 16 OCTOBRE

9 H 30 - 11 H
ATELIERS SIMULTANÉS

PARCOURS NOUVEAU MANDAT

LE PACTE FINANCIER ET FISCAL AU CŒUR DE LA GOUVERNANCE FINANCIÈRE
> Auditorium Jean Bart

Les contraintes sur la cadre d'action des communes et des intercommunalités renforcent la nécessité de (re) structurer les relations financières au sein du bloc local. À quoi correspond un pacte financier et fiscal ? Comment s'articule-t-il avec les autres composantes de la gouvernance politique du territoire (projet de territoire, pacte de gouvernance...) ? Quels sont les mécanismes financiers qui peuvent être concernés ? Quand et comment élaborer son pacte financier et fiscal ? Décryptage et retours d'expériences.

AVEC LA PARTICIPATION DE :

> **Jean-Christophe Berger,** *Directeur de mission associé, FCL Gérer la Cité*

> **Jean-Pascal Fichère,** *Président, Communauté d'agglomération du Grand Dole*

> **Sandra Le Nouvel,** *Présidente, Communauté de communes du Kreiz Breizh*

ANIMATION :

> **Nicolas Laroche,** *Responsable de pôle Finances et fiscalité, Intercommunalités de France*

PARCOURS PILOTER SOUS CONTRAINTES

ANTICIPER LES TRANSITIONS DÉMOGRAPHIQUES DE SON TERRITOIRE > Auditorium Europe

D'un territoire à un autre, les dynamiques de peuplement peuvent être très différentes, avec des conséquences parfois lourdes sur l'ouverture ou la fermeture de services publics. Comment anticiper ces évolutions dans un contexte de vieillissement accéléré de la population et de baisse de la natalité ? Quelles adaptations planifier et mettre en place ?

AVEC LA PARTICIPATION DE :

> **Hugo Cavagnac,** *Président, Communauté de communes du Frontonnais*

> **Karine Hurel,** *Déléguée générale, FNAU*

> **Anne Terlez,** *Présidente déléguée, Seine Eure Agglo*

ANIMATION :

> **Marie Morvan,** *Conseillère Cohésion sociale, Intercommunalités de France*

PARCOURS SÉCURISER SON MANDAT

LES MODES DE GESTION DES SERVICES PUBLICS
> 1er étage - Salle La Vigie

En début de mandat, les équipes nouvellement élues passent habituellement en revue les services publics dont leur collectivité a la charge. Avant toute décision structurante quant à leur mode de gestion, il importe d'envisager pleinement leurs paramètres juridiques, organisationnels, financiers et politiques. Ce point info juridique propose de donner aux élus une méthode pour déterminer le mode de gestion le plus adapté à leur situation.

AVEC LA PARTICIPATION DE :

> **Solenne Daucé,** *Avocate associée, Urso Avocats*

ANIMATION :

> **Simon Mauroux,** *Responsable de pôle Institutions, droit et administration, Intercommunalités de France*

> **Salah Smimite,** *Conseiller juridique, Intercommunalités de France*

PARCOURS TRANSITIONS ÉCOLOGIQUES

PENSER LA GESTION DES DÉCHETS AU SERVICE DU PROJET DE TERRITOIRE

> 1er étage - Salles Palme & Estacade

Le service public de gestion des déchets est une compétence obligatoire des intercommunalités et un formidable levier pour le projet de territoire. Ressources plutôt qu'ordures, la gestion des déchets peut ainsi s'inscrire dans de nombreux enjeux de la collectivité : transition écologique, boucles d'économie circulaire, production d'énergie, politiques éducatives et de cohésion sociale… Bien penser la transversalité du service public de gestion des déchets, c'est soutenir les autres politiques intercommunales.

AVEC LA PARTICIPATION DE :

> **Odile Bégorre-Maire,** *Conseillère communautaire, Bassin de Pompey*

> **Marta de Cidrac,** *Sénatrice, Yvelines*

> **Jacky Drouet,** *Vice-président, Pornic agglo Pays de Retz*

> **Miguel Leroy,** *Président, Communauté de communes Ardennes Thiérache*

ANIMATION :

> **Paul Clément,** *Conseiller eau et déchets, Intercommunalités de France*

PARCOURS ÉCONOMIE

NE PAS SUBIR LA NUMÉRISATION

> 1er étage - Salles Poséidon & Neptune

Alors que 23 % des 16-44 ans ne disposent pas des compétences numériques de base, la fin du financement des conseillers numériques interroge la capacité des collectivités à accompagner les usages. Cyberattaques, dépendance aux solutions étrangères, données sensibles : le risque est aussi celui d'une perte de maîtrise technologique. Cet atelier proposera des leviers pour sécuriser, mutualiser et faire du numérique un choix politique plutôt qu'une contrainte subie.

AVEC LA PARTICIPATION DE :

> **Valérie Biegalski,** *Vice-présidente, Communauté d'agglomération Hénin-Carvin*

> **Marlène Le Dieu de Ville,** *Conseillère communautaire, Communauté de communes Lacq-Orthez*

> **Jacques Oberti,** *Député, Haute-Garonne*

> **Olivier Sevegnes,** *Vice-président, Communauté de communes Terres des Confluences*

ANIMATION :

> **Jules Podczaski,** *Conseiller numérique, Les Interconnectés*

Les interconnectés
RÉSEAU DES TERRITOIRES INNOVANTS

Fondée par Intercommunalités de France et France urbaine, Les Interconnectés est l'association nationale de collectivités dédiée au numérique, accompagne les élus et les agents publics pour la mise en œuvre de leurs politiques numériques et le déploiement de leurs projets sur les territoires. Les adhérents d'Intercommunalités de France bénéficient de conditions d'accès privilégiées. Retrouvez-nous sur le site www.interconnectes.com

PARCOURS ÉCONOMIE

LA RÉINDUSTRIALISATION À L'ÉPREUVE DU TERRAIN

> Casino - 40 pl. du Casino, Dunkerque (1 min à pied)

Avec 183 territoires regroupant 630 intercommunalités engagées, le programme Territoires d'industrie constitue l'une des rares tentatives de politique industrielle réellement territorialisée. En s'appuyant sur les binômes élus-industriels, il a permis de faire remonter et d'agir sur les besoins concrets des entreprises : foncier, compétences, décarbonation, innovation. Cette conférence tirera les enseignements du programme et interrogera son avenir : éphémère animation locale ou levier pérenne de la réindustrialisation ?

AVEC LA PARTICIPATION DE :

> **Lucas Chevrier,** *Chargé de recherche Économie-Industrie, Intercommunalités de France*

> **Anabelle Lavergne,** *Directrice du programme Territoires d'industrie, ANCT*

> **Christian Leroy,** *Président, Communauté de communes du Pays de Lumbres*

> **Pascal Ronzière,** *Président, Communauté d'agglomération Villefranche Beaujolais Saône*

ANIMATION :

> **Estelle Carciofi,** *Médiatrice scientifique, CNRS*

PARCOURS COHÉSION

LE LOGEMENT SOCIAL AU SERVICE DES PLUS FRAGILES > Salle Malo

Alors que le secteur de l'habitat est en crise depuis plusieurs années, et que le nombre de demandeurs de logements sociaux ne cesse de croître, comment répondre aux besoins des publics fragiles (seniors, personnes en situation de handicap, étudiants et personnes en situation de grande précarité) ? Quels sont les outils de l'intercommunalité pour répondre à ces besoins dans le logement social ? Comment mettre en place ces outils et les articuler ? Autant de questions auxquelles nos intervenants tenteront de répondre.

AVEC LA PARTICIPATION DE :

> **Marie-Claude Barnay,** *Présidente, Grand Autunois Morvan*

> **Emmanuelle Cosse,** *ancienne Ministre, Présidente, Union sociale pour l'habitat*

> **Amel Gacquerre,** *Sénatrice, Pas-de-Calais*

> **David Samzun,** *Président, Saint-Nazaire Agglo*

ANIMATION :

> **Matthieu Groussin,** *Conseiller Habitat, énergie et PCAET, Intercommunalités de France*

11 H 30 - 13 H

PLÉNIÈRE DE CLÔTURE « PEUT-ON AMÉNAGER LE TERRITOIRE SANS LES TERRITOIRES ? »

> Auditorium Europe

L'aménagement du territoire revient dans les débats. Les rapports et travaux se succèdent pour promouvoir le retour de cette grande politique. Mais peut-on la mener comme le faisait le Commissariat au Plan ? Non ! Mais encore faut-il que l'État l'accepte et que les élus locaux aient les moyens de s'organiser. Les intercommunalités ont l'atout de la coopération et d'une vision transversale et prospective : il est possible de faire mieux et différemment.

AVEC LA PARTICIPATION DE :

> **Jean-Yves Brenier,** *Président, Communauté de communes des Balcons du Dauphiné*

> **Christophe Degruelle,** *Président, Agglopolys Communauté d'agglomération de Blois*

> **Constance de Pelichy,** *Députée, Loiret*

> **Serge Zaka,** *Agronome et docteur en agroclimatologie*

ANIMATION :

> **Brigitte Boucher,** *journaliste*

11 H 30 - 13 H 30

DISTRIBUTION DE LUNCH BOX À EMPORTER

> Dans l'exposition

13 H 00 - 14 H 30

DÉJEUNER

> Restaurant des congressistes

15 H

FIN DU CONGRÈS

BIENVENUE À DUNKERQUE

Entre mer du Nord, dunes préservées et front de mer animé, Dunkerque déploie de grands espaces qui invitent à changer de rythme. Ville portuaire façonnée par une histoire intense dont les vestiges encore présents - beffrois classés à l'UNESCO, fortifications et épaves de l'Opération Dynamo - côtoient les installations portuaires les plus modernes, dessinant un territoire en mouvement.

Son carnaval, l'un des plus vivants de France, dit beaucoup de l'âme du territoire : populaire, chaleureux, généreux. Cette convivialité se retrouve partout, dans ses quartiers, sa gastronomie mais aussi dans son rapport naturel à l'accueil. Ici, l'air marin, la lumière changeante et l'immensité des plages créent une atmosphère à part.

Dunkerque surprend aussi par son dynamisme culturel et les nombreux événements qui rythment l'année. La mobilité y est pensée autrement : un réseau de bus entièrement gratuit, des pistes cyclables le long du littoral et une accessibilité facilitée depuis Paris, la Belgique ou le Royaume-Uni.

Une destination authentique et iodée, où culture vivante, grand air et douceur de vivre se rencontrent naturellement.

LA CONVENTION DES INTERCOMMUNALITÉS DE FRANCE ENGAGÉE DANS UNE DÉMARCHE RSE

PALAIS DES CONGRÈS

- Lieu accessible facilement en transports en commun
- Lieu accessible aux personnes en situation de handicap
- Badges en carton recyclé

HÉBERGEMENT

- Réservation en amont des hébergements à proximité du Palais des Congrès
- Référencement d'hôtels labellisés

TRANSPORT

- Mise en place de navettes en soirées pour éviter les transports individuels
- Facilité d'accès en transports en commun de la gare vers le Palais des congrès

RESTAURATION

- Traiteurs locaux
- Traiteur engagé dans une démarche éco-responsable ISO 20121
- Produits issus de cultures bio
- Menus de saison, choix de plats végétariens
- Pauses café éco-responsables
- Mise en avant de produits locaux et labellisés
- Denrées non consommées redistribuées, en partenariat avec des associations locales

DÉCHETS

- Tri des déchets des stands
- Tri sélectif sur le lieu de l'évènement
- 0 plastique pour les bouteilles

ÉNERGIE / EAU

- Utilisation raisonnée des moyens de chauffage ou de climatisation

COMMUNICATION

- Respect de la RGPD
- Sélection d'un imprimeur éco-responsable
- Utilisation de papier FSC et PEFC

MOBILIER ET DÉCORATION

- Location et réutilisation de mobiliers
- Choix de prestataires avec une offre éco-responsable
- Favoriser les plantes vertes plutôt que les fleurs coupées

SENSIBILISATION

- Sensibilisation des collaborateurs à la démarche éco-responsable de l'évènement
- Sensibilisation des prestataires et fournisseurs
- Incitation des participants à utiliser les transports en commun ou le covoiturage
- Mise en avant des produits locaux et labellisés

ACHATS RESPONSABLES

- Choix de prestataires locaux
- Insertion de recommandations éco-responsables dans les cahiers des charges et appels d'offres de l'évènement

LES EXPOSANTS PRÉSENTS

> Ademe
> AFM-Téléthon
> AFNOR
> Agence du service civique
> Agilauto
> Alcome
> ANCT
> Banque des territoires
> CANUT
> CEREMA
> Chabanne Architecte
> Chasseurs de talents
> Communauté urbaine de Dunkerque
> Delibia
> Département du Nord
> ECOV
> FIFTEEN
> France travail Hauts-de-France
> Groupe JVS
> Instant System
> KEOLIS
> La Poste Groupe
> Lefebvre Dalloz
> Myrthapools
> Nexity
> Office du tourisme de Dunkerque
> Office français de la biodiversité
> Région Hauts-de-France
> SFIL
> TotalEnergies
> Transdev
> UGAP
> UP COOP
> Veolia
> Vialytics

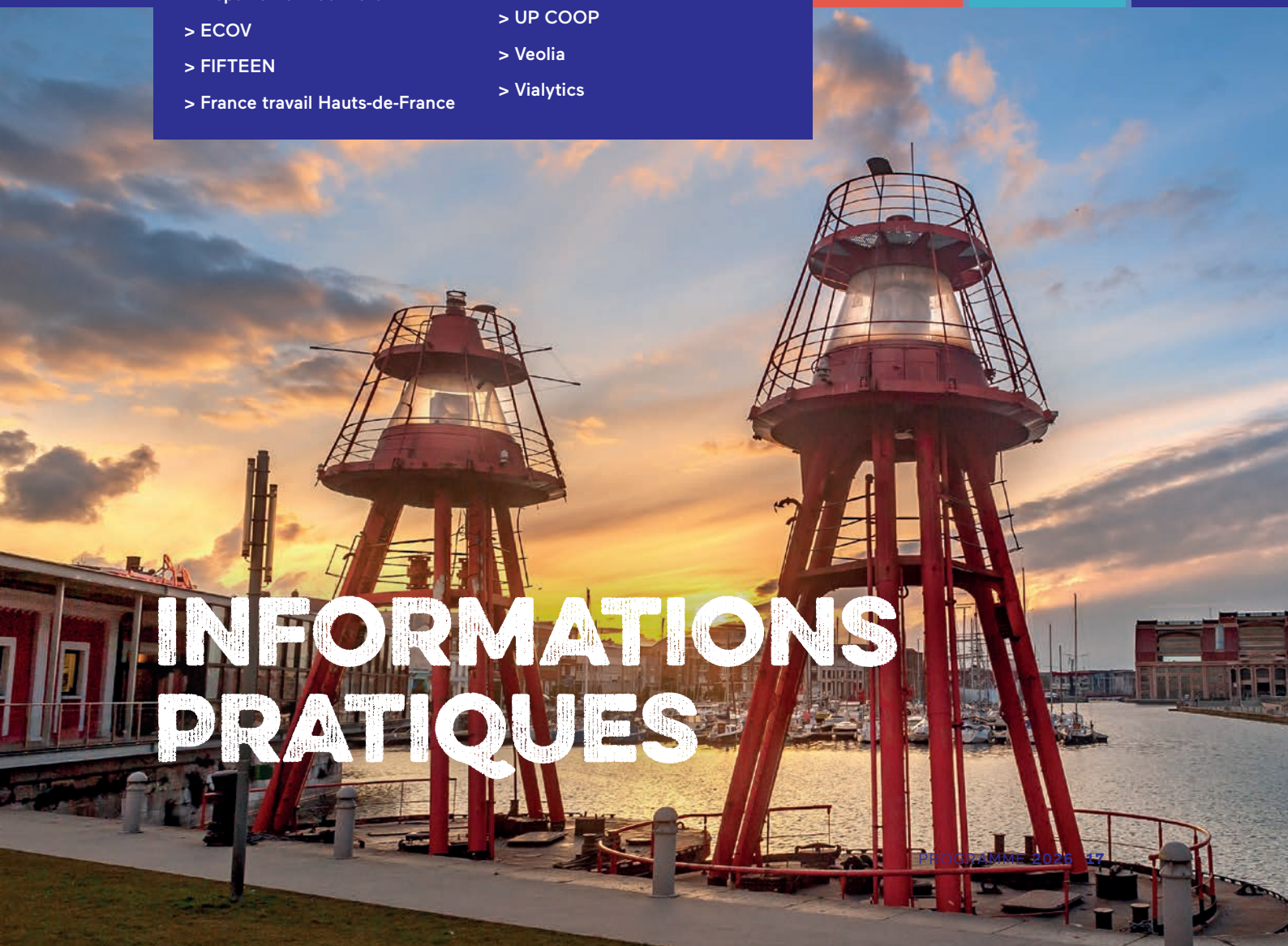

INFORMATIONS PRATIQUES

INFORMATIONS PRATIQUES

RÉSERVEZ DÈS À PRÉSENT VOTRE HÔTEL

À l'adresse suivante : **https://intercos-hotels.com**

Contact : **interco@caccommodation.com**
T. 01 44 64 14 67

INSCRIVEZ-VOUS EN LIGNE

Jusqu'au vendredi 9 octobre, inscription préalable obligatoire sur :

https://www.conventioninterco.fr

L'acquittement du droit d'inscription donne accès pour l'ensemble des congressistes aux deux plénières, aux différentes séances de travail les jeudi et vendredi, à l'exposition, aux déjeuners et aux soirées.

L'inscription des congressistes adhérents donne également accès à l'assemblée générale, aux rendez-vous régionaux et à la soirée du mercredi.

DURANT LES 3 JOURS RETROUVEZ :

- Les publications d'Intercommunalités de France
- Les partenaires locaux et nationaux
- Les exposants

RESSOURCES DOCUMENTAIRES

Un dossier spécial disponible avant et après le congrès sur **www.intercommunalites.fr**

Suivez les débats sur le site et les réseaux sociaux d'Intercommunalité de France : www.intercommunalites.fr ; Youtube @intercommunalites ; LinkedIn

PHOTOS & VIDÉOS

Des photos et des vidéos sont susceptibles d'être prises lors de la Convention. La participation vaut acceptation de l'utilisation de votre image dans le cadre de comptes-rendus de la journée, la promotion des futures éditions et pour tout autre support de communication d'Intercommunalités de France.

DROITS D'INSCRIPTION PAR PERSONNE

- Intercommunalité adhérente : **350 € TTC**
- Intercommunalité non adhérente, pays/PETR, syndicat mixte, association* : **570 € TTC**
- Entreprise : **570 € TTC**
- Autre collectivité territoriale, organisme public : **570 € TTC**
- Étudiant : gratuit sans repas

** Si toutes les intercommunalités du pays, PETR, syndicat mixte sont adhérentes d'Intercommunalités de France, alors s'applique le tarif réservé à une intercommunalité adhérente*

Une réduction de 30 % est accordée aux personnes ne participant qu'à une seule journée.

FRAIS D'ANNULATION

Toute demande d'annulation devra être formulée par email à **convention@intercommunalites.fr** au plus tard le vendredi 9 octobre 2026.

Passé le **9 octobre 2026,** et sans annulation de votre part, la totalité de l'inscription sera à régler.

Toute personne inscrite se désistant peut se faire remplacer par une autre personne du même organisme à condition qu'elle en informe Intercommunalités de France par e-mail : **convention@intercommunalites.fr** avant le 9 octobre, en précisant les prénom, nom, fonction de la personne qui la remplace.

VENIR AU CONGRÈS

LE KURSAAL

7 bis Pl. du Casino, 59240 Dunkerque

Une fois arrivé à Dunkerque, laissez-vous porter : la ville se découvre facilement à pied, à vélo ou encore en transports en commun avec son réseau de bus 100 % gratuit.

Pour se rendre en bus au Kursaal : Ligne C3 ou C4 et Noctibus N2 - Arrêt MALO PLAGE

VENIR À DUNKERQUE

EN VOITURE

- 35 min depuis Calais
- 1h depuis Lille
- 3h10 depuis Paris

Pensez au covoiturage

EN TRAIN

- 35 min pour faire Lille > Dunkerque* en TER-GV
- 2h pour faire Paris > Dunkerque en TGV (liaison directe)

**Lille direct depuis Strasbourg, Lyon, Bordeaux, Marseille...*

Trajet Gare de Dunkerque > Palais des congrès le Kursaal :

- 10 min en bus (gratuit)
- 30 min à pieds

EN AVION

- 1h10 en voiture ou en train* depuis l'aéroport de Lille/Lesquin
- 2h10 en TGV *(via Lille)* ou 2h50 en voiture depuis l'aéroport de Roissy Charles de Gaulle
- 1h50 en voiture depuis l'aéroport de Bruxelles/Zaventem

Bénéficiez des conditions tarifaires Air France en communiquant le code identifiant **60947AF** de la convention.

CONTACTER INTERCOMMUNALITÉS DE FRANCE

22, rue Joubert 75009 Paris T. 01 55 04 89 03

convention@intercommunalites.fr

ORGANISEZ VOTRE DEPLACEMENT

NAVETTES

MERCREDI 14 OCTOBRE

Depuis le Kursaal vers La Poudrière Leffrinckoucke
De 18h45 à 19h15

Depuis La Poudrière Leffrinckoucke vers les hôtels
Plusieurs départs à : 21h / 22h / 23h / 00h

> Logis Hôtel Borel
> All Suites Appart Hôtel Dunkerque
> Les Gens de Mer Dunkerque (by Popinns)
> Ibis Dunkerque Centre
> Mercure Dunkerque Centre Gare
> B&B Hôtel Dunkerque Centre Gare
> Best Western Plus Hôtel Cargo
> Evancy Étoile des Dunes
> Ibis de Panne
> Ibis Styles Nieuwpoort
> Radisson Blu Grand Hôtel & Spa
> Hôtel Le Merveilleux
> Hôtel du Beffroi Gravelines

JEUDI 15 OCTOBRE

HORAIRES DES DÉPARTS MATIN :
Depuis les hôtels, vers le Kursaal:

8h30 Hôtel du Beffroi Gravelines
8h30 Ibis de Panne
8h20 Ibis Styles Nieuwpoort
8h30 Evancy Étoile des Dunes

HORAIRES DES DÉPARTS SOIR :
Depuis le Kursaal, vers les hôtels:
Plusieurs départs à : 21h30 / 22h30 / 23h30 / 00h30

> Logis Hôtel Borel
> All Suites Appart Hôtel Dunkerque
> Les Gens de Mer Dunkerque (by Popinns)
> Ibis Dunkerque Centre
> Mercure Dunkerque Centre Gare
> B&B Hôtel Dunkerque Centre Gare
> Best Western Plus Hôtel Cargo
> Evancy Étoile des Dunes
> Ibis de Panne
> Ibis Styles Nieuwpoort
> Hôtel du Beffroi Gravelines

VENDREDI 16 OCTOBRE

Depuis les hôtels, vers le Kursaal:

8h00 Hôtel du Beffroi Gravelines
8h00 Ibis de Panne
7h50 Ibis Styles Nieuwpoort
8h00 Evancy Étoile des Dunes

Pour les hôtels suivants, pas de navette en journée. Accès au Kursaal via le réseau de bus gratuit de la ville de Dunkerque.

Rotation des bus : toutes les 12 minutes

Logis Hôtel Borel :
Temps de trajet : 13 min
Prendre le bus C4 depuis l'arrêt Hôtel de ville

Radisson Blu Grand Hôtel & Spa
Temps de trajet : 8 min
à pied

Mercure Dunkerque Centre Gare
Temps de trajet : 18 min
Prendre le bus C4 depuis la Gare

Best Western Plus Hôtel Cargo
Temps de trajet : 12 min
Prendre le bus C3 depuis l'arrêt Royer

B&B Hôtel Dunkerque Centre Gare
Temps de trajet : 15 min
Prendre le bus C4 depuis la Gare

Ibis Dunkerque Centre
Temps de trajet : 13 min
Prendre le bus C4 depuis l'arrêt Hôtel de ville

Les Gens de Mer Dunkerque (by Popinns)
Temps de trajet : 15 min
Prendre le bus C4 depuis l'arrêt Hôtel de ville

All Suites Appart Hôtel Dunkerque
Temps de trajet : 17 min
Prendre le bus C4 depuis l'arrêt Communauté urbaine Pôle Universitaire

Hôtel le merveilleux
Temps de trajet : 12 min
à pied

INFORMATIONS PRATIQUES

LE KURSAAL

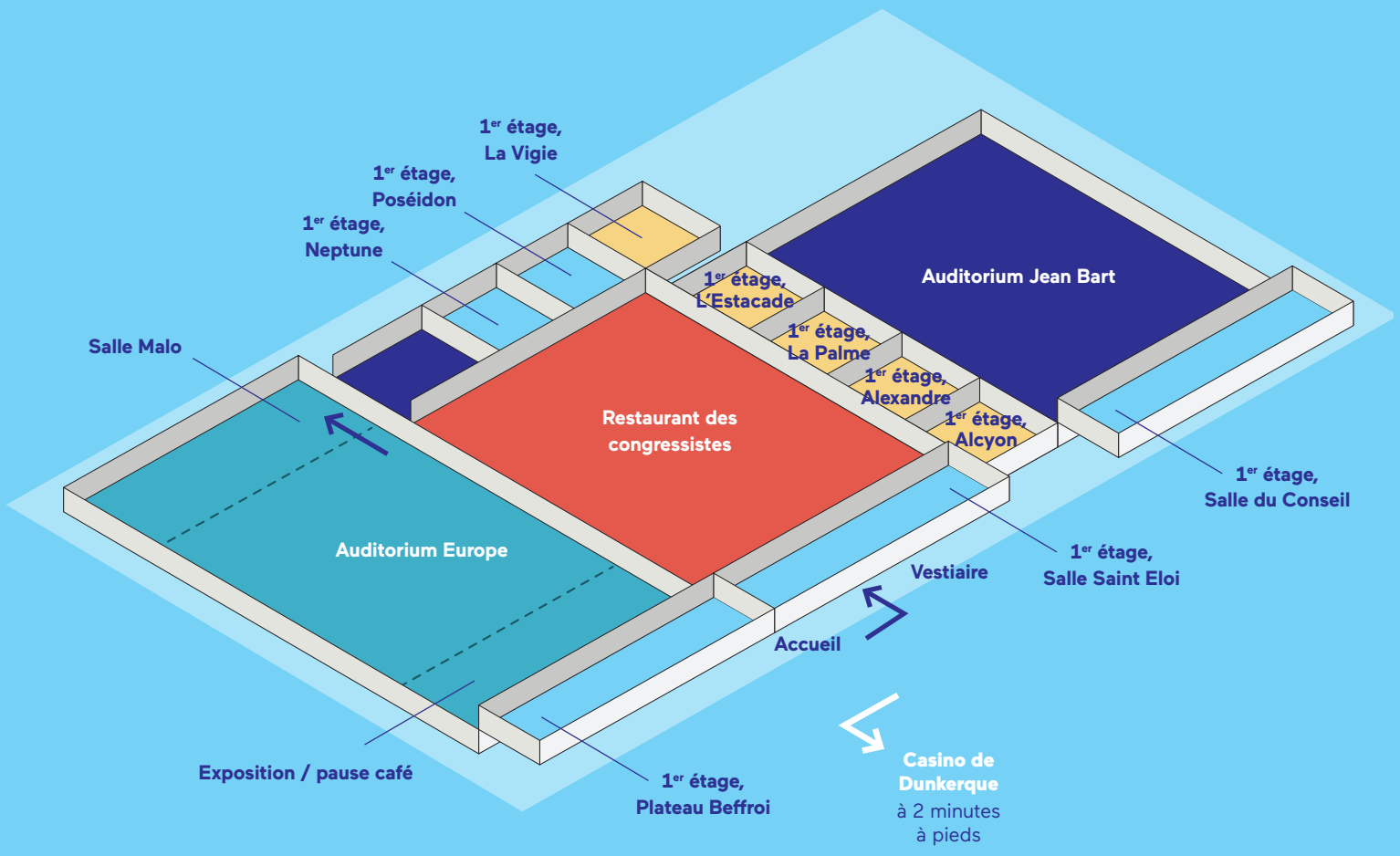

DUNKERQUE

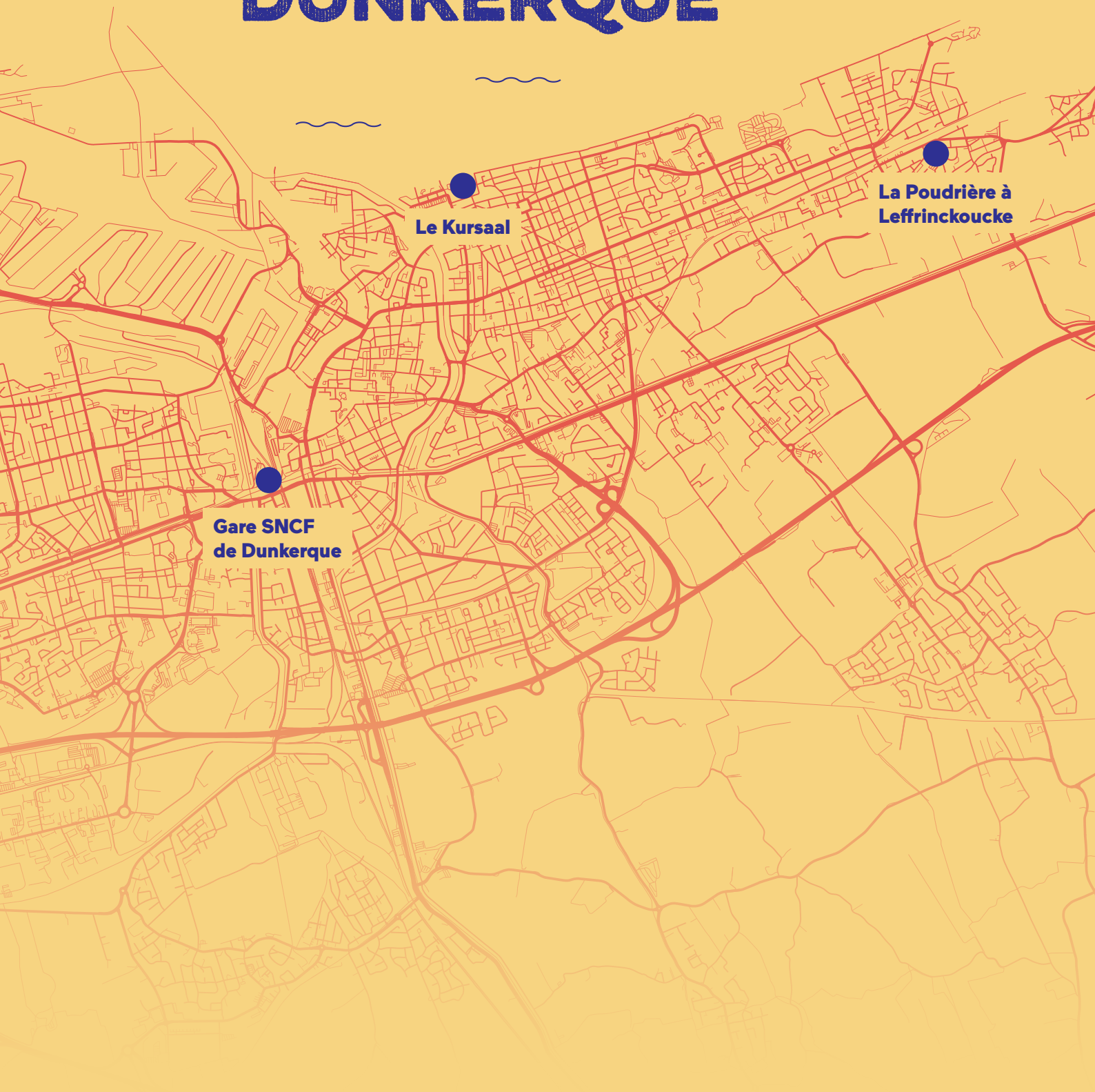
Le Kursaal
La Poudrière à Leffrinckoucke
Gare SNCF de Dunkerque

INTERCOMMUNALITÉS DE FRANCE

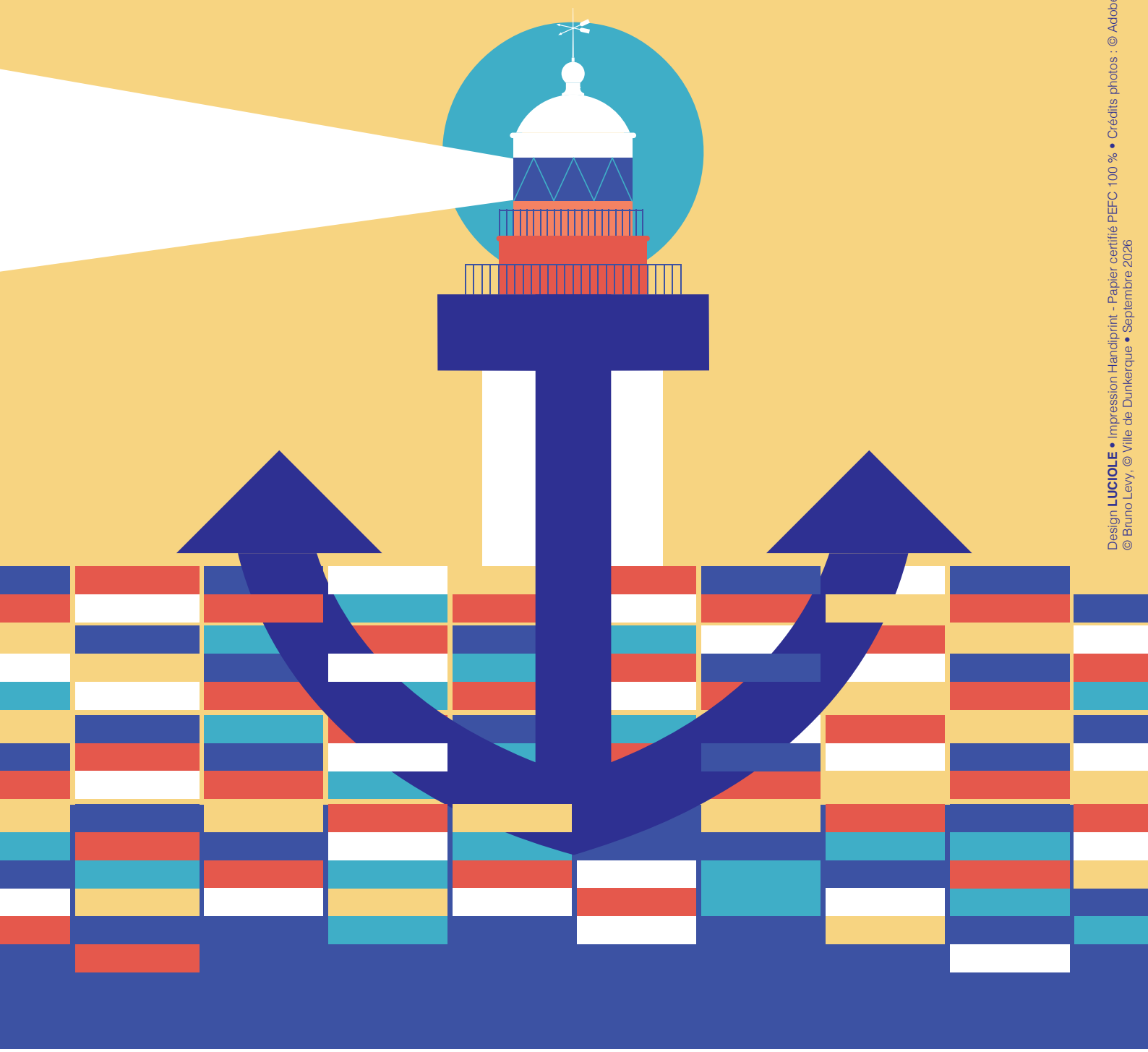

Design **LUCIOLE** • Impression Handiprint - Papier certifié PEFC 100 % • Crédits photos : © Adobe Stock, © Roxane Montaron, © Bruno Levy, © Ville de Dunkerque • Septembre 2026

LES PARTENAIRES MÉDIAS